

## MARINA 600 / 750

### Fertigschwimmbecken aus Epoxy-Acrylat:

4-stufige Badetreppe mit rutschhemmend profiliertem Oberfläche in der Ecke. Rollladensicherheitskante und Stahlrahmen sind unterhalb der Rollladenkante integriert. Becken mit 3 cm Isolierung im Boden und Profilierungen in den Seitenwänden.

*Seit Jahren  
bewährt!*

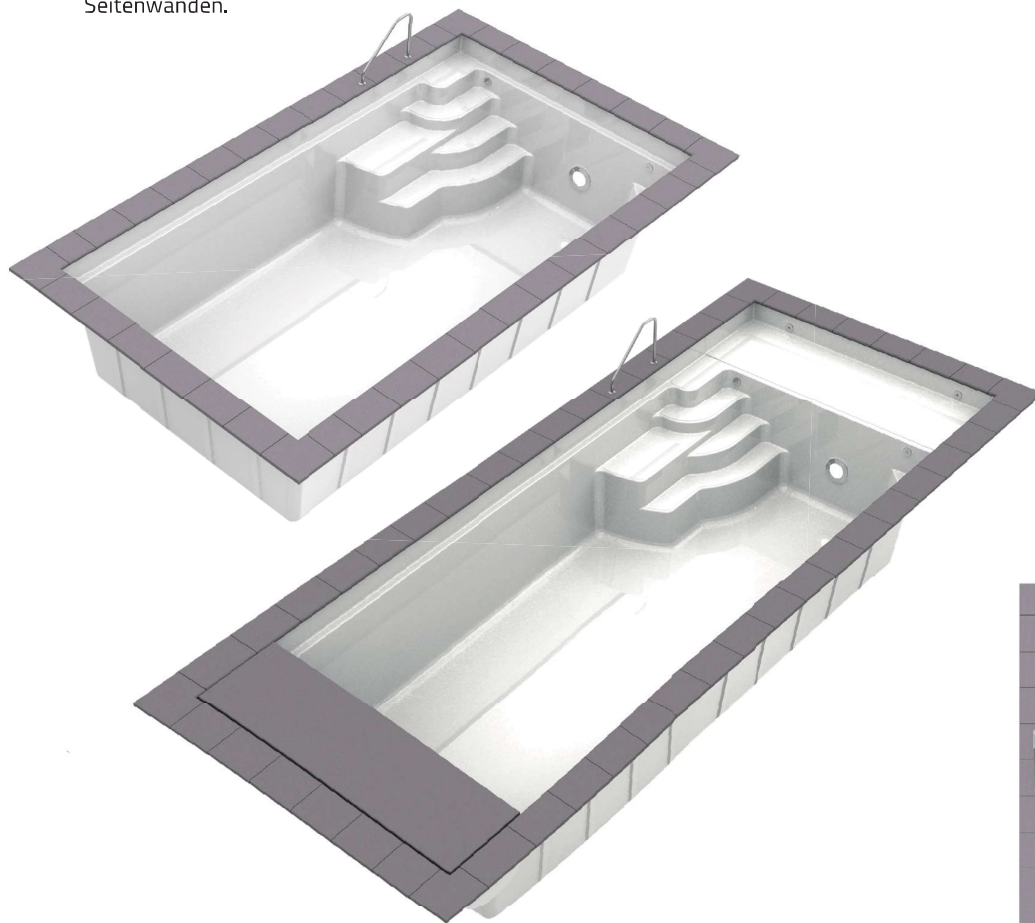

*Jetzt auch mit Flachwasserzone „Lounge“ in 1 m lang.*



**Glasmosaik** siehe Seite 18

Alle Abbildungen beinhalten ein Ausstattungspaket und Sonderzubehör. Positionen der Einbauteile der Pakete sind nicht veränderbar.

### BECKENTYP:

|  | MARINA 600<br>B Mai600ST ..     | MARINA 750<br>B Mai750ST ..     |
|--|---------------------------------|---------------------------------|
| Innenmaße in Meter   | 6,00 x 3,20 x 1,40 m            | 7,50 x 3,20 x 1,40 m            |
| Farben: Weiß (03)  | <b>11.268,-</b>                 | <b>12.697,-</b>                 |
| Meerblau (04), Sand (13), Papyrus (19),<br>Silbergrau (22), Beach Sand (61) Pastellgrün (62) | <b>11.605,-</b>                 | <b>13.079,-</b>                 |
| Stufen farbige abgesetzt (siehe Seite 3)   | <b>338,-</b>                    | <b>338,-</b>                    |
| Ausführung „CLASSIC“<br>Mehrpreis für 2 cm Isolierung der Seitenwände                        | <b>2.169,-</b><br>B Mai600CL .. | <b>2.700,-</b><br>B Mai900CL .. |
| Glasmosaik 20 cm hoch<br>oberhalb der Rollladenkante (siehe Seite 22)                        | <b>1.849,-</b>                  | <b>2.451,-</b>                  |

### AUSSTATTUNGSPAKET

Beckeninhalt in m<sup>3</sup>

21

28

1 Skimmer mit Wasserniveaugler, 2 Einlaufdüsen, 1 seitlicher Ansaugfitting, 1 Bodenablaufmulde als Pumpensumpf mit Antiwirbeldeckel, 1 Unterwasserscheinwerfer LED Weiß, mit Trafo und Anschlussdose, Weiß (1), poliert (0)

|  |                               |                               |
|--|-------------------------------|-------------------------------|
| Ausführung aus Edelstahl,<br>Blenden poliert (0) oder Weiß (1), pro Satz   | <b>2.815,-</b><br>A 3 540 50. | <b>2.815,-</b><br>A 3 540 50. |
| Ausführung aus Kunststoff<br>Blenden in Weiß (03) oder Grau (22), pro Satz | <b>2.255,-</b><br>A 3 540 60. | <b>2.255,-</b><br>A 3 540 60. |

### ZUBEHÖR

|  |                               |                               |
|--|-------------------------------|-------------------------------|
| HANDLAUF Marina, klein<br>Edelstahl, poliert, pro Stück  | <b>536,-</b><br>A 2 303 100.  | <b>536,-</b><br>A 2 303 100.  |
| HANDLAUF Marina, groß<br>Edelstahl, poliert, pro Stück   | <b>613,-</b><br>A 2 303 101   | <b>613,-</b><br>A 2 303 101.  |
| BECKENRANDSTEIN aus Granit, Grau,<br>50 x 35 x 4 cm, Stein zur Beckenseite gerundet                          | <b>2.444,-</b><br>A 3 020 366 | <b>2.753,-</b><br>A 3 020 356 |
| BECKENRANDSTEIN mit Nase, Granit Grau<br>60 x 60 x 6/3 cm, inkl. Ausschnitt für GFK-Skimmer und<br>Deckstein | <b>4.606,-</b><br>A 3 025 000 | <b>5.260,-</b><br>A 3 025 025 |

### FLACHWASSERZONE

In Beckenfarbe, 23 cm tief, über die gesamte Beckenbreite mit geradem Boden in Verlängerung der oberen Treppenstufe. Dadurch wird die Flachwasserzone vollständig von der Rollladenabdeckung abgedeckt. Inkl. zwei Einlaufdüsen

|  |                                 |                                 |
|--|---------------------------------|---------------------------------|
| 1 Meter lang für Beckenbreite 3,20 Meter<br>anlamiert  | <b>2.879,-</b><br>K FWZ001ST .. | <b>2.879,-</b><br>K FWZ001ST .. |
| 2 Kleinscheinwerfer, LED Weiß, mit Trafo, ohne An-<br>schlussdose, Blenden Edelstahl poliert | <b>1.494,-</b><br>A 3 202 080   | <b>1.494,-</b><br>A 3 202 080   |

### ROLLADENSCHACHT INTEGRA 1-03

im Becken integriert, mit Blende in Beckenfarbe, ermöglicht einen hohen Wasserspiegel, vollständig (siehe oben) verlängert das Becken um 30 cm und ragt 50 cm in das Becken. Inkl. Aufrollvorrichtung mit Tauchgetriebemotor, Schaltkasten und Schlüsseltaster.

Schachtabdeckungen siehe Seite 12.

Für Beckenbreite 3,20 Meter

**10.038,-**  
B Int320-1-03

### ROLLADENPROFILE FÜR MARINA 600/750

Bei SB Marina nur Rolllabdeckung Integra 1-03 erhältlich

– (siehe Seite 10 - 11) –

### BEFÖRDERUNG

BEFÖRDERUNG siehe Seite 19

## ROLLADENSCHÄCHTE INTEGRA

### Rollladenschacht Integra 2-13

im Becken integriert, mit klappbarer Sitzbank in Beckenfarbe, ermöglicht einen hohen Wasserspiegel. Verlängert das Becken um 48 cm.

Inkl. Aufrollvorrichtung mit Tauchtriebemotor, Schaltkasten und Schlüsseltaster.



|                       |                |          |
|-----------------------|----------------|----------|
| Für Beckenbreite 2,70 | B Int270-2-13. | 10.858,- |
| Für Beckenbreite 3,20 | B Int320-2-13  | 11.408,- |
| Für Beckenbreite 3,70 | B Int370-2-13  | 12.186,- |

### Rollladenschacht Integra 3-19

im Becken integriert, mit Blende in Beckenfarbe, ermöglicht einen hohen Wasserspiegel.

Verlängert das Becken um 48 cm. Inkl. Aufrollvorrichtung mit Tauchtriebemotor, Schaltkasten und Schlüsseltaster.

|                       |                |          |
|-----------------------|----------------|----------|
| Für Beckenbreite 2,70 | B Int270-3-19. | 10.093,- |
| Für Beckenbreite 3,20 | B Int320-3-19  | 10.600,- |
| Für Beckenbreite 3,70 | B Int370-3-19  | 11.395,- |

### Schachtabdeckungen

#### Beckenbreite

270

320

370

**Schachtabdeckung aus GFK** in Steinstruktur inkl. Niederhalterohr, erhältlich in Beckenfarbe (Bei Bestellung bitte angeben).

1.272,-  
K Int270DK2 ..

1.395,-  
K Int320DK2 ..

1.517,-  
K Int370DK2 ..

**Sonnendeck Integra** Schachtabdeckung aus Edelholz mit profilierter Oberfläche, Sturzbalken aus pultrudierten Kompositmaterial , Niederhalterohr mit 4 Gurten

2.738,-  
A 3 938 043

3.200,-  
A 3 938041

3.797,-  
A 3 938 040

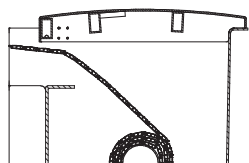

Integra 3-19 mit Abdeckung  
in Steinstruktur aus GFK

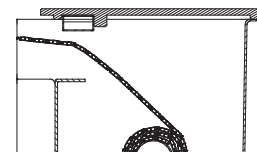

Integra 3-19 mit Sonnendeck  
aus Edelholz

## ROLLADENABDECKUNG

ROLLADENABDECKUNG aus Hohlkammerprofilen, 6 cm, mit Endstopfen wasserdicht vergossen.

| BECKENTYP:                     | PVC<br>Weiß             | PVC<br>Grau             | PVC<br>solar            | Polycarbonat<br>solar   | Polycarbonat<br>solar,<br>Silber bedampft |
|--------------------------------|-------------------------|-------------------------|-------------------------|-------------------------|---|
| Single „S“ 550/270             | 1.996,-<br>A 01-0120211 | 1.996,-<br>A 01-0320211 | 2.815,-<br>A 01-0220211 | 3.787,-<br>A 01-0420211 | 4.354,-<br>A 01-0520211                   |
| Single „S“ 700/270             | 2.373,-<br>A 01-0120373 | 2.373,-<br>A 01-0320373 | 3.355,-<br>A 01-0220373 | 4.503,-<br>A 01-0420373 | 5.176,-<br>A 01-0520373                   |
| Twin 700/320, Twin S 700/320   | 2.614,-<br>A 01-0102232 | 2.614,-<br>A 01-0302232 | 4.020,-<br>A 01-0202232 | 5.342,-<br>A 01-0402232 | 6.140,-<br>A 01-0502232                   |
| Twin 800/320, Twin S 800/320   | 2.950,-<br>A 01-0102233 | 2.950,-<br>A 01-0302233 | 4.487,-<br>A 01-0202233 | 6.036,-<br>A 01-0402233 | 6.937,-<br>A 01-0502233                   |
| Twin 745/370, Twin „S“ 745/370 | 3.361,-<br>A 01-0103232 | 3.361,-<br>A 01-0303232 | 5.120,-<br>A 01-0203232 | 6.833,-<br>A 01-0403232 | 7.853,-<br>A 01-0503232                   |
| Twin 845/370, Twin „S“ 845/370 | 3.725,-<br>A 01-0103233 | 3.725,-<br>A 01-0303233 | 5.716,-<br>A 01-0203233 | 7.622,-<br>A 01-0403233 | 8.758,-<br>A 01-0503233                   |
| Twin 945/370, Twin „S“ 945/370 | 4.112,-<br>A 01-0103234 | 4.112,-<br>A 01-0303234 | 6.308,-<br>A 01-0203234 | 8.404,-<br>A 01-0403234 | 9.664,-<br>A 01-0503234                   |
| Marina 600/320                 | 2.655,-<br>A 01-0102332 | 2.655,-<br>A 01-0302332 | 3.879,-<br>A 01-0202332 | 5.144,-<br>A 01-0402332 | 5.820,-<br>A 01-0502332                   |
| Marina 750/320                 | 3.263,-<br>A 01-0102333 | 3.263,-<br>A 01-0302333 | 4.786,-<br>A 01-0202333 | 6.340,-<br>A 01-0402333 | 7.240,-<br>A 01-0502333                   |

### ROLLADENPROFILE FÜR FLACHWASSERZONE

|  |                         |                         |                         |                         |                         |
|--|-------------------------|-------------------------|-------------------------|-------------------------|-------------------------|
| Für Beckenbreite 2,70 Meter, per 1 lfd. M. | 378,-<br>A 01-01 20 001 | 378,-<br>A 01-03 20 001 | 538,-<br>A 01-02 20 001 | 718,-<br>A 01-04 20 001 | 824,-<br>A 01-0503234   |
| Für Beckenbreite 3,20 Meter, per 1 lfd. M. | 428,-<br>A 01-01 02 001 | 428,-<br>A 01-03 02 001 | 572,-<br>A 01-02 02 001 | 753,-<br>A 01-04 02 001 | 861,-<br>A 01-05 02 001 |
| Für Beckenbreite 3,70 Meter, per 1 lfd. M. | 431,-<br>A 01-01 03 001 | 431,-<br>A 01-03 03 001 | 663,-<br>A 01-02 03 001 | 860,-<br>A 01-04 03 001 | 969,-<br>A 01-05 03 001 |